

Datos destacados de la semana

- **EL Merval ACUMULÓ PARA ESTA SEMANA UNA VARIACIÓN DEL 3,28% MEJORANDO EL RENDIMIENTO A LO OBTENIDO EN LA SEMANA PASADA LUEGO DEL RECORTE ORIGINADO POR LOS RESULTADOS DEL EJERCICIO 2009 DE TENARIS.**
- **EL GOBIERNO ANUNCIÓ UN AUMENTO EN EL REPARTO DE LA CUOTA HILTON. EL MISMO AUMENTO SERÁ DE 1.000 TONELADAS.**
- **LUEGO DEL ANUNCIO POR PARTE DE LA PRESIDENTA EN DONDE AFIRMÓ QUE VA A PAGAR LA DEUDA POR MÁS QUE LA JUSTICIA SE LO IMPIDA, EL MERCADO TOMÓ ESTA NOTICIA COMO POSITIVO EN DONDE LOS BONOS OBTUVIERON GANANCIAS.**
- **LA PRÓXIMA SEMANA SE REUNIRÁ EL CONGRESO DE LA NACIÓN PARA ANALIZAR LA DESIGNACIÓN DE MERCEDES MARCÓ DEL PONT COMO TITULAR DEL BANCO CENTRAL DE LA REPÚBLICA ARGENTINA. HABRÁ QUE ESTAR ATENTOS A LO QUE SUCEDA YA QUE SEGURAMENTE PODRÍA AFECTAR A LOS BONOS LOCALES.**
- **LA TASA DE DESEMPLEO PARA EL MES DE FEBRERO DE LOS EEUU, A PESAR DE LAS PREDICCIONES DE VARIOS ANALISTAS, LOGRÓ MANTENERSE DENTRO DE UN DÍGITO. LA MISMA ARROJÓ 9,7% CONTRA 9,8% ESTIMADOS. SE ESPERABA QUE ARROJASE UN MAYOR AUMENTO CONTRA LO ESTIMADO INFLUENCIADO POR LAS FUERTES TORMENTAS QUE AFECTARON A DICHO PAÍS.**
- **EL PRIMER MINISTRO GRIEGO PRESENTÓ A LA BANCADA PARLAMENTARIA UN PAQUETE DE AJUSTE POR U\$S 6.500 MILLONES PARA RECOMPONER A LA ECONOMÍA DE SU PAÍS. TAMBIÉN PREVÉ AUMENTAR EL IVA Y RECORTAR LOS SALARIOS EN EL SECTOR PÚBLICO.**
- **EL DESEMPLEO EN ESPAÑA LLEGÓ A 19% EN FEBRERO MOSTRANDO UNA TENDENCIA A LA DESACELERACIÓN EN EL VOLÚMEN DE RECORTES. LA DESOCUPACIÓN ASCENDIÓ PARA FEBRERO UN 2,03% EN COMPARACIÓN CON ENERO.**
- **EL PETRÓLEO DURANTE ESTA SEMANA TUVO UNA MEJORA A PESAR DE HABER OBTENIDO UN RECORTE POR LA APRECIACIÓN DEL DÓLAR FRENTE AL EURO. DICHO COMMODITIE ACUMULÓ UNA SUBA DEL MÁS DE 2,60% SEMANAL INFLUENCIADO POR UNA MAYOR DEMANDA DEL MISMO.**

Índices de Mercados

	CIERRE	% 5 DÍAS	% 1 MES	% 1 AÑO	VOLATILIDAD-10DÍAS
ARGENTINA	2284,26	3,28	2,11	131,61	24,85
BRASIL	67814,7	2,56	6,07	76,59	12,76
CHILE	3742,17	-1,2	-0,85	53,64	12,93
MÉXICO	1854,71	1,9	5,47	88,48	9,58
DOW JONES	10444,14	1,19	4,42	51,9	8,84
S&P 500	1122,97	1,82	5,63	57,53	9,92
NASDAQ	1859,72	2,58	7,31	67,5	11,99
FRANCIA	3828,41	5,15	3,77	43,08	19,76
ALEMANIA	5795,32	4,75	4,74	48,94	18,55
ESPAÑA	STALE	6,11	4,92	46,05	22,23
JAPÓN	STALE	0,43	-2,03	39,15	21,27

Evolución de los principales índices

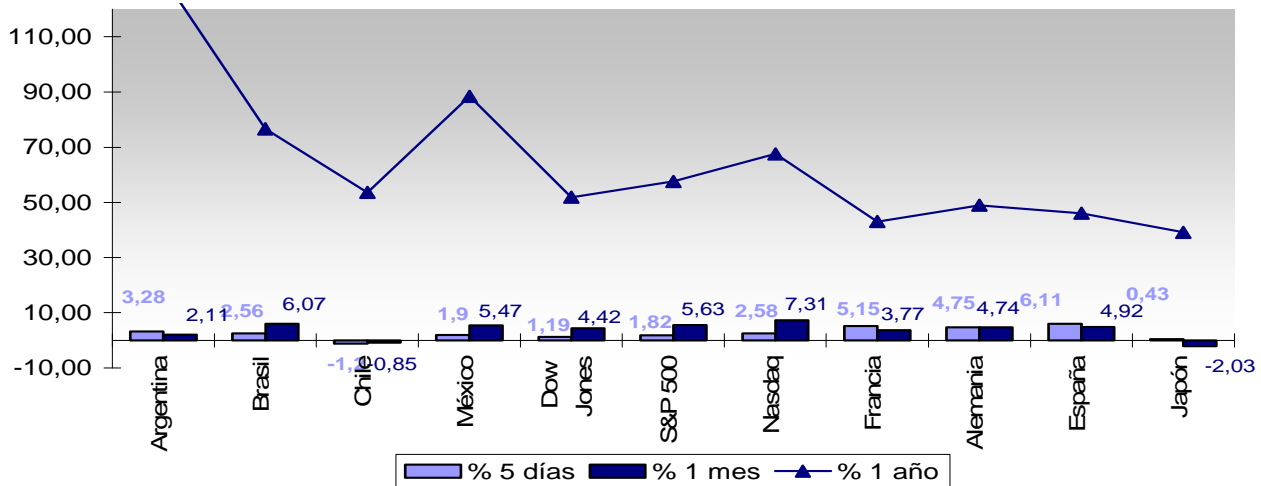

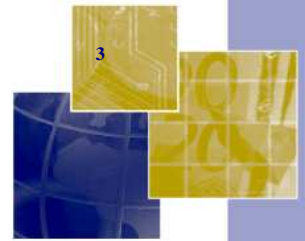

Monedas

	COMPRA	VENTA
DÓLAR	3,85	3,88
PESO/EURO	5,21	5,25
U\$\$/EURO	1,3621	1,3623
REAL/U\$\$	1,7815	1,7836

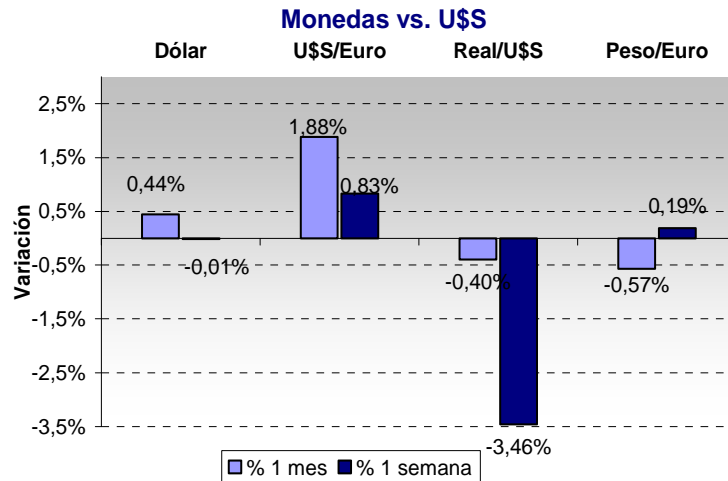

Cheques de Pago Diferido

PLAZO (Días)	TASA PROMEDIO
15	10,75%
30	11,00%
60	11,50%
90	13,50%
120	14,00%
150	15,00%
180	15,50%

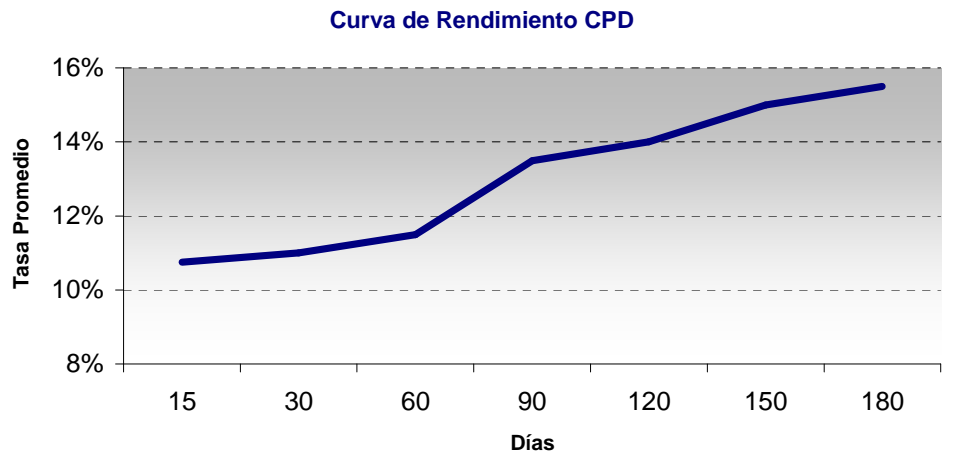



Principales Acciones del Mercado Argentino

TICKER	Precio Cierre	Variación % 5 días	Variación % 1 mes	Variación % 1 año	Volat. - 10 días
AGRO	4,33	2,61	3,1	69,8	34,63
ALPA	3,4	0,59	0,89	126,67	10,25
ALUA	3,54	1,43	-3,01	106,43	25,62
APBR	85,25	4,86	10,21	67,16	20,38
BHIP	1,32	-2,22	0	169,39	20,8
BMA	10,4	1,46	2,97	188,93	32,71
BOLT	4,59	-0,86	5,75	161,13	32,62
BPAT	4,08	4,62	13,02	227,8	29,67
CARC	1,25	-1,57	0	204,88	22,2
CECO2	3,27	9	5,83	113,73	38,93
CELU	3,08	0	-3,45	242,22	27,4
CEPU2	6,55	7,02	7,54	125,22	30,42
COME	0,292	-1,02	-5,81	12,74	25,32
CRES	5,38	6,53	16,7	136,06	25,7
EDN	1,33	-0,75	-2,92	103,05	21,28
ERAR	24,1	6,64	2,77	180,23	28,31
FIPL	1,67	0	3,09	114,85	13,43
FRAN	8	1,91	1,91	198,7	30,11
GAMI	40,05	-7,47	13,78	218,21	35,78
GCLA	9,7	2,11	0	113,19	10,45
INDU	2,89	-0,34	-12,16	80,63	21,96
IRSA	3,71	0,54	5,4	240,02	26,23
JMIN	2,17	13,61	20,56	178,88	45,7
LEDE	4,3	1,42	-6,52	48,55	25,5
MIRG	80,2	2,17	-2,08	422,48	36,82
MOLI	12,45	-3,49	-1,97	44	21,03
PAMP	1,71	3,01	1,79	65,53	28,4
PATY	16,9	5,62	2,42	30	27,42
PESA	6,45	-1,23	-0,77	6,8	20,94
REP	90	0	-2,7	60,71	10,98
RIGO	19	0	-2,56	18,75	0
STHE	5,1	-0,97	-15	30,77	42,07
TECO2	13,2	3,94	2,72	150	26,93
TRAN	1,03	1,98	1,98	128,89	18,89
TS	85,5	4,59	0,94	187,64	55,14
YPFD	162	2,53	0,12	99,29	20,95



Calendario Económico

EEUU DATOS ECONOMICOS DE LA SEMANA	PUBLICACIÓN	PERÍODO	EFFECTIVO	SONDEO	PREVIO
ÍNDICE ISM MANUFACTURERO	01-03	FEBRERO	56,50	58	58,40
GASTO PERSONAL	01-03	ENERO	0,50%	0,40%	0,30%
CAMBIO DE EMPLEO NO AGRÍCOLA ADP	03-03	FEBRERO	-20 K	-10 K	-60 K
ÍNDICE ISM NO MANUFACTURERO	03-03	FEBRERO	53	51	50,50
PETICIONES DE DESEMPLEO	04-03	FEBRERO	469 K	475 K	498 K
PRODUCTIVIDAD NO AGRÍCOLA	04-03	4 TRIM. 09	6,9%	6,20%	6,20 %
VENTAS DE VIVIENDAS PENDIENTES	04-03	ENERO	-7,6%	1,70%	0,80%
CAMBIO DE EMPLEO NO AGRÍCOLA	05-03	FEBRERO	-36 K	-55 K	-26 K
TASA DE DESEMPLEO	05-03	FEBRERO	9,7%	9,8%	9,7%

EEUU DATOS ECONOMICOS DE LA PRÓXIMA SEMANA	PUBLICACIÓN	PERIODO	SONDEO	PREVIO
INVENTARIOS AL POR MAYOR	10-03	ENERO	0,2%	-0,8%
PETICIONES INICIALES DE DESEMPLEO	11-03	SEMANAL	-	496 K
BALANZA COMERCIAL	11-03	FEBRERO	-\$ 40,6 B	-\$ 40,2 B
CONFIANZA DEL CONSUMIDOR DE UNIVERSIDAD DE MICHIGAN	12-03	MARZO	73,8	73,6

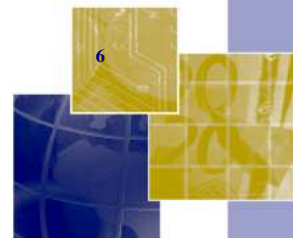

Fideicomisos

FIDEICOMISOS A LICITAR	Garbarino LX	Rizzibono VIII
FIDUCIARIO	Banco de Valores S.A.	Banco de Valores S.A.
FIDUCIANTE	Garbarino S.A.I.C y Compumundo S.A.	Rizzi Hogar S.A.
BIENES FIDEICOMITIDOS	Créditos de consumo y préstamos personales instrumentados en pagarés.	Créditos de consumo otorgados en pesos por el Fiduciante, instrumentados en pagarés endosados sin garantía a favor del Fiduciario
TASA DE CUPÓN	VDFA: BADLAR + 250 p.b. con un mín. del 12,75% y un máx. del 21% T.N.A.; VDFB: BADLAR + 400 p.b. con mín. del 17% y un máx. del 25% T.N.A.	VDFA: Badlar + 400 p.b. con un mín. del 14% y un máx. del 24% T.N.A.; VDFB: Badlar + 500 p.b. un mín. del 15% y un máx. del 25% T.N.A.
CALIFICACIÓN	VDFA: AAA; VDFB: A	VDFA: AAA; VDFB: A+
VENCIMIENTO SUSCRIPCIÓN	08-03-2010	11-03-2010
PLAZO	A: 8 meses; B: 10 meses	A: 8 meses ; B: 9 meses

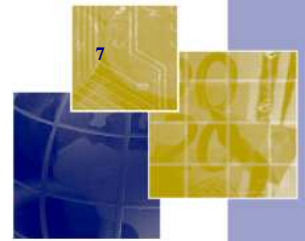

Bonos del Tesoro de Estados Unidos

Curva de Rendimiento Treasury EEUU

PLAZO	DURATION	RENDIMIENTO
90 DÍAS	0,238	0,14705
180 DIAS	0,411	0,16995
2 AÑOS	1,307	0,5457
3 AÑOS	2,32	1,06725
5 AÑOS	4,092	2,0533
10 AÑOS	7,95	3,60775
30 AÑOS	16,344	4,63865

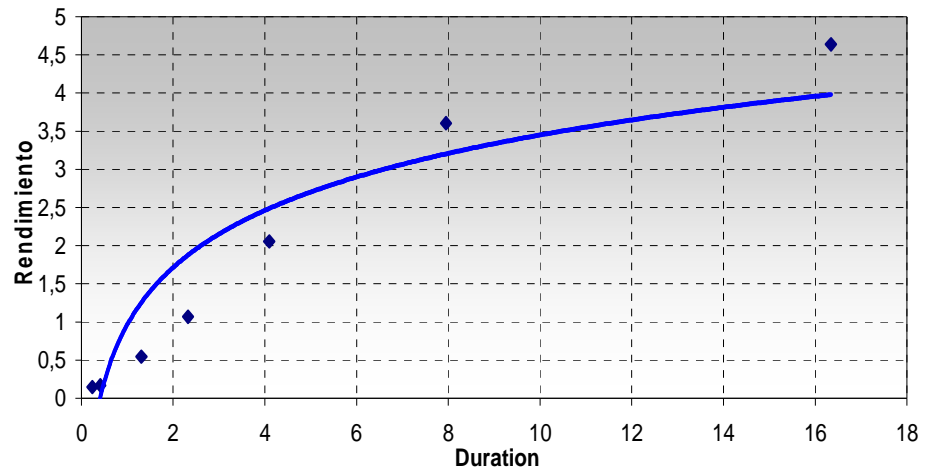

El presente informe es publicado por Bull Market Brokers Sociedad de Bolsa S. A. (BMB) y ha sido preparado por el Departamento de Research de BMB. El objetivo del presente informe es brindar a su destinatario información general, y no constituye, de ningún modo, oferta, invitación o recomendación de BMB para la compra o venta de los títulos valores y/o de los instrumentos financieros mencionados en él. El presente informe no debe ser considerado un prospecto de emisión u oferta pública. Aunque la información contenida en el presente informe ha sido obtenida de fuentes que BMB considera confiables, tal información puede ser incompleta o parcial y BMB no ha verificado en forma independiente la información contenida en este informe, ni garantiza la exactitud de la información, o que no se hayan producido cambios adversos en la situación relativa a los emisores descripta en este informe. BMB no asume responsabilidad alguna, explícita o implícita, en cuanto a la veracidad o suficiencia de la misma para efectuar la toma de decisión de su inversión. Todas las opiniones o estimaciones vertidas en el presente informe constituyen nuestro juicio y pueden ser modificadas sin previo aviso.