

Datos destacados de la semana

- **EL Merval ACUMULÓ PARA ESTA SEMANA UNA SUBA DEL 1,3% INFLUENCIADA POR LA PRESENTACIÓN DE LOS BALANCES DE LAS EMPRESAS LOCALES. EL DÍA QUE MÁS SE CASTIGÓ A LA BOLSA PORTEÑA FUE CUANDO TENARIS (TS) PRESENTÓ SUS RESULTADOS Y DESTACÓ QUE PARA LOS PRÓXIMOS TRIMESTRES NO SE ESPERAN BUENOS RESULTADOS DEBIDO AL LENTO CRECIMIENTO DE LA ECONOMÍA MUNDIAL.**
- **LOS BONOS LOCALES SIGUEN TENIENDO CONTINUAS SUBAS. LOS TÍTULOS VINCULADOS AL PRODUCTO SON LOS QUE MÁS ACUMULARON ALZAS EN ESTOS ÚLTIMOS DÍAS.**
- **ENTRE LOS BALANCES PRESENTADOS, LOS QUE MÁS SE DESTACARON FUERON EL DE TELECOM ARGENTINA (TECO2) QUIEN MOSTRÓ UNA CONTINUA SUBA DE SUS UTILIDADES Y DE CLIENTES NUEVOS. SIDERAR (ERAR) TUVO UN FUERTE INCREMENTO EN SUS RESULTADOS POR TENENCIA. TAMBIÉN MOSTRÓ UNA MEJORA EN SUS VENTAS TRIMESTRALES.**
- **LA CREACIÓN DE EMPLEOS EN LOS EE.UU. ESTÁ SIENDO EL PUNTO DÉBIL DE LA ECONOMÍA. POR OTRA PARTE, LA TASA DE DESEMPLEO TUVO UNA LEVE MEJORA CON RESPECTO A LO QUE SE ESTIMABA.**
- **PARA ESTA SEMANA LOS DATOS DE LA ECONOMÍA AMERICANA QUE PODRÍAN INFLUENCIAR EN LOS MERCADOS MUNDIALES SON:**
 - **LA DECISIÓN DE LA TASA DE INTERÉS.**
 - **DECLARACIONES DEL FOMC**
 - **LOS RESULTADOS DE LA BALANZA COMERCIAL**
 - **IPC**

Índices de Mercados

	CIERRE	% 5 DÍAS	% 1 MES	% 1 AÑO	VOLATILIDAD-10DÍAS
ARGENTINA	2425,33	1,3	9,7	36,49	16,68
BRASIL	68094,76	0,86	9,72	22,13	9,74
CHILE	4462,82	2,26	9,64	36,11	8,75
MÉXICO	1884,99	1,65	4,42	21,94	10,28
DOW JONES	10653,56	1,79	9,34	15,1	11,7
S&P 500	1121,64	1,82	9,1	12,49	14,05
NASDAQ	1902,88	2,09	9,7	18,91	13,07
FRANCIA	3716,05	2	8,55	6,85	17,67
ALEMANIA	6259,63	1,82	5,36	16,57	14,67
ESPAÑA	10651,1	1,44	10,78	-1,16	22,26
JAPÓN	9642,12	1,1	3,26	-7,18	23,31

Datos al cierre del 06/08/2010

Evolución de los principales Índices



Gráfico al 06/08/2010



Monedas

	COMPRA	VENTA
DÓLAR	3,92	3,95
PESO/EURO	5,16	5,2
U\$\$/EURO	1,3223	1,3224
REAL/U\$\$	1,7505	1,7545

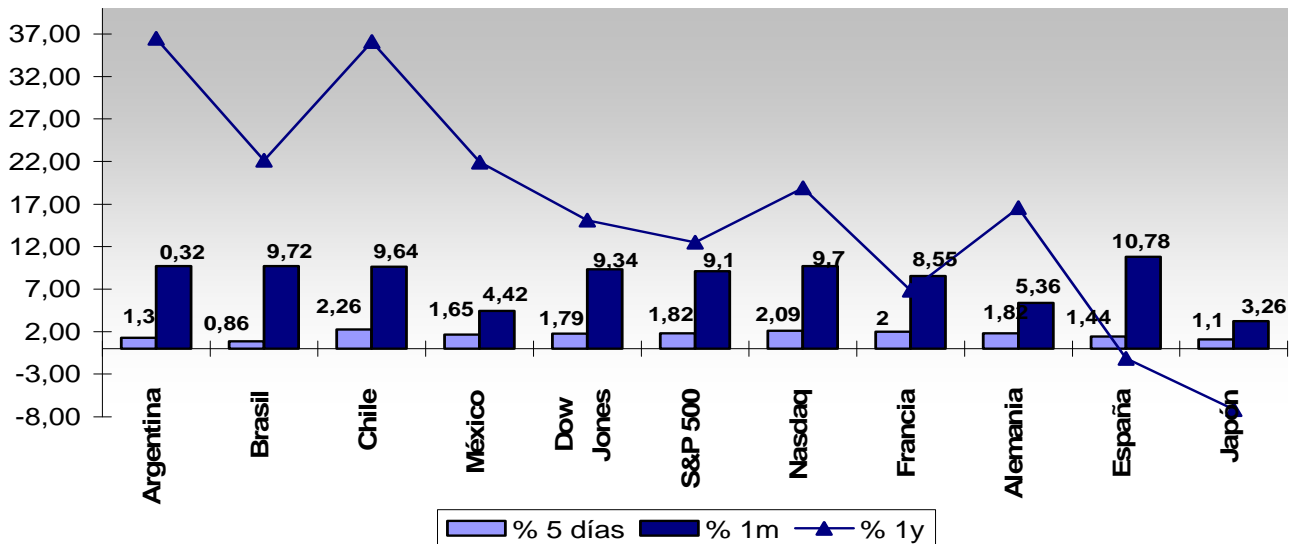
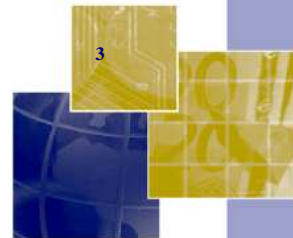
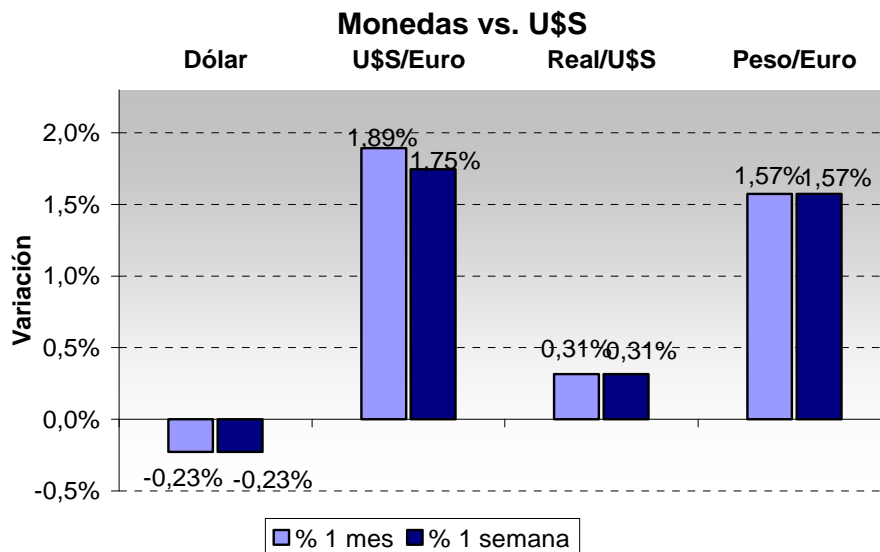

Datos al 09/08/2010

Cheques de Pago Diferido

PLAZO (Días)	TASA PROMEDIO
15	9,00%
30	9,50%
60	10,00%
90	11,50%
120	12,00%
150	12,50%
180	13,00%

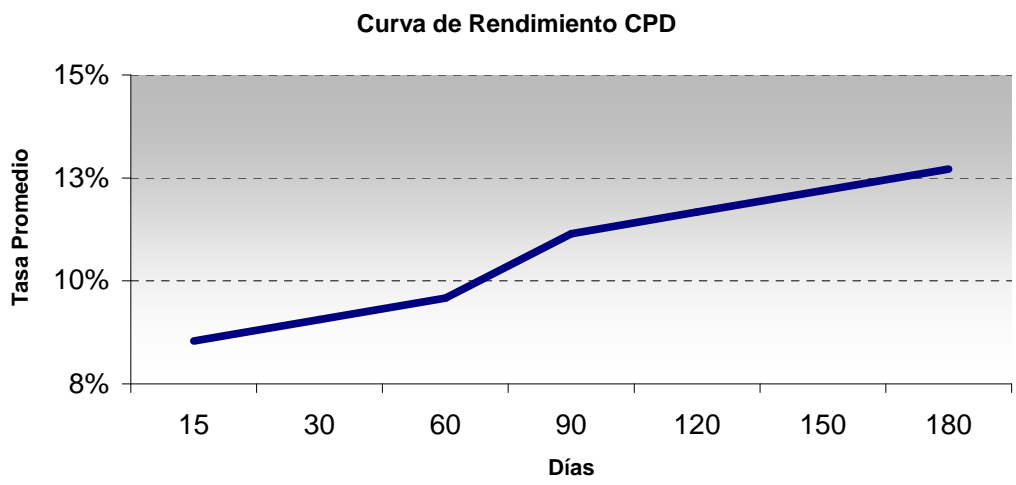

Datos al 09/08/2010

Principales Acciones del Mercado Argentino

TICKER	Precio Cierre	Variación % 5 días	Variación % 1 mes	Variación % 1 año	Volat. - 10 días
AGRO	3,6	-0,55	2,86	9,09	23,71
ALPA	3,65	-0,54	8,96	60,09	11,81
ALUA	3,89	1,3	5,14	30,57	12,32
APBR	74,2	2,99	6,67	-6,05	24,04
BHIP	1,63	0	14,79	70,68	29,27
BMA	15,9	10,8	34,75	136,6	51,14
BOLT	5,82	-0,17	2,11	212,91	11,97
BPAT	4,78	0,21	5,52	205,55	15,08
CARC	1,07	-3,6	0	43,28	28,57
CECO2	2,71	-1,09	5,45	1,5	24,12
CELU	4,02	3,08	6,91	168	20,04
CEPU2	8	-1,23	2,56	84,2	26,4
COME	0,4	-1,74	1,28	-23,15	28,33
CRES	5,64	10,59	12,13	54,12	27,07
EDN	1,34	-4,96	3,08	13,56	47,08
ERAR	27	-3,57	0,93	84,12	24,12
FIPL	1,74	-0,57	8,75	32	22,99
FRAN	10,15	-1,93	20,12	85,23	32,01
GAMI	28,6	-0,52	1,42	244,83	16,98
GCLA	12,4	10,71	3,33	65,33	38,33
INDU	2,47	-9,52	-6,44	-10,18	35,59
IRSA	4,76	8,92	12,53	101,77	28,27
JMIN	3,43	-2,56	3,31	208,23	18,6
LEDE	4,48	9,27	12,56	7,27	38,62
MIRG	70,9	-0,84	0,14	53,46	11,43
MOLI	17,3	-0,57	16,11	96,54	33,63
PAMP	1,67	0	4,37	26,41	23,55
PATY	13,9	-2,46	-3,14	-27,6	34,84
PESA	6,13	6,42	6,79	-14,74	18,84
REP	97,5	4,17	20,37	8,94	16,64
RIGO	20,8	0,48	4	-0,95	4,33
STHE	4,5	-3,02	12,22	-20,35	40,29
TECO2	15,75	9,37	21,15	56,19	37,9
TRAN	0,92	-4,67	4,56	-0,22	53,65
TS	76,4	-2,8	6,63	31,08	34,03
YFPD	164,5	6,13	8,94	28,16	23,86

Precios y datos al Cierre del 06/08/2010



Calendario Económico

EEUU DATOS ECONOMICOS DE LA SEMANA	PUBLICACIÓN	PERÍODO	EFFECTIVO	SONDEO	PREVIO
ÍNDICE ISM MANUFACTURERO	02-08	JULIO	55,50	54,20	56,20
DISCURSO DE LA FED SOBRE LA INFLACIÓN	02-08	-	-	-	-
VENTAS DE VIVIENDAS PENDIENTES	03-08	JUNIO	-2,60%	-5,00%	-29,80%
CAMBIO DE EMPLEO NO AGRÍCOLA ADP	04-08	JULIO	42,00 K	25,00 K	19,00 K
PETICIONES DE DESEMPLEO	05-08	SEMANTAL	479,00 K	455,00 K	460,00 K
CAMBIO DE EMPLEO NO AGRÍCOLA	06-08	JULIO	-131,00 K	-65,00 K	-221,00 K
TASA DE DESEMPLEO	06-08	JULIO	9,50%	9,60%	9,50%

EEUU DATOS ECONOMICOS DE LA PRÓXIMA SEMANA	PUBLICACIÓN	PERIODO	SONDEO	PREVIO
PRODUCTIVIDAD NO AGRÍCOLA	10-08	2º TRIMESTRE	0,10%	2,80%
DECISIÓN DEL TIPO DE INTERÉS	10-08	-	0,25%	0,25%
BALANZA COMERCIAL	11-08	JUNIO	-42,50 B	-42,30 B
PETICIONES DE DESEMPLEO	12-08	SEMANTAL	465,00 K	479,00 K
IPC	13-08	JULIO	0,20%	-0,10%
VENTAS MINORISTAS	13-08	JULIO	0,50%	-0,50%



Fideicomisos

FIDEICOMISOS A LICITAR	<i>Metroshop XV</i>
FIDUCIARIO	Banco de Valores S.A.
FIDUCIANTE	Metroshop S.A.
BIENES FIDEICOMITIDOS	Créditos otorgados por el Fiduciante, derivados de la utilización de las Tarjetas de Crédito emitidas por el mismo, correspondientes a Cuentas Determinadas, Créditos Personales instrumentados en Pagarés y los Fondos Líquidos Disponibles.
TASA DE CUPÓN	VDF: Badlar + 250 p.b. con un mínimo del 13% y un máximo del 21% T.N.A.
CALIFICACIÓN	VDF: raAA+
VENCIMIENTO SUSCRIPCIÓN	13-08-2010
PLAZO	VDF: 8 meses

FIDEICOMISOS LICITADOS	FIDUCIARIO	FIDUCIANTE	TIR	FECHA DE SUSCRIPCIÓN
Megabono 55	Banco de Valores S.A.	Megatone	VDFA: 13,00%; VDFB: 15,00%	29-07-2010
Garbarino	Banco de Valores S.A.	Garbarino S.A.I.C. y Compumundo S.A.	VDFA: 12,90%; VDFB: 16,15%	19-07-2010
Consubono XLII	Banco de Valores S.A.	Lorfin S.A.	VDFA: 12,96% VDFB: 16,25%	19-07-2010
Tarjeta Shopping LXI	Banco de Valores S.A.	Tarshop S.A.	VDF: 12,50%	14-07-2010
Megabono Crédito 54	Banco de Valores S.A.	Confina Santa Fe S.A.	VDFA: 13,26% VDFB: 15,89%	12-07-2010
Secubono 54	Banco de Valores S.A.	Megatone	VDFA: 11,38% VDFB: 14,95%	28-06-2010

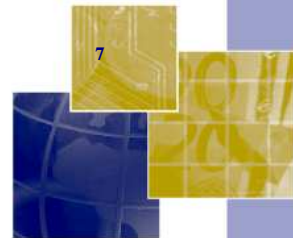

Ezequiel Estrada
Departamento de Research

El presente informe es publicado por Bull Market Brokers Sociedad de Bolsa S. A. (BMB) y ha sido preparado por el Departamento de Research de BMB. El objetivo del presente informe es brindar a su destinatario información general, y no constituye, de ningún modo, oferta, invitación o recomendación de BMB para la compra o venta de los títulos valores y/o de los instrumentos financieros mencionados en él. El presente informe no debe ser considerado un prospecto de emisión u oferta pública. Aunque la información contenida en el presente informe ha sido obtenida de fuentes que BMB considera confiables, tal información puede ser incompleta o parcial y BMB no ha verificado en forma independiente la información contenida en este informe, ni garantiza la exactitud de la información, o que no se hayan producido cambios adversos en la situación relativa a los emisores descripta en este informe. BMB no asume responsabilidad alguna, explícita o implícita, en cuanto a la veracidad o suficiencia de la misma para efectuar la toma de decisión de su inversión. Todas las opiniones o estimaciones vertidas en el presente informe constituyen nuestro juicio y pueden ser modificadas sin previo aviso.