

Datos destacados de la semana

- **EL Merval acumuló para esta semana una suba del 4,04% influenciada por el contexto internacional que se vio afectado por los buenos datos macroeconómicos de EEUU y de la Unión Europea.**
- **Se derrumba el dólar para fugar capitales con bonos. Pero pese al ingreso de capitales, el peso es la única moneda en la región que no se fortalece.**
- **En las últimas semanas el riesgo de default cayó 300 puntos básicos.**
- **Se realizó el test de estrés a 91 bancos europeos en donde solamente 7 bancos no pasaron la prueba, de los cuales 5 son de España, 1 de Grecia y 1 de Alemania.**
- **Pese a las declaraciones de Bernanke, los mercados internacionales mostraron un mejor desarrollo y finalizaron la semana con buenos resultados.**
- **Los balances presentados en EE.UU. influenciaron de manera positiva a los mercados internacionales.**
- **De los 125 balances presentados se obtuvieron 111 con subas mientras que el resto arrojó valores por debajo a lo estimado. Las empresas que están relacionadas con el consumo tuvieron unos muy buenos resultados, demostrando de esta manera una recuperación en la economía.**

Índices de Mercados

	CIERRE	% 5 DÍAS	% 1 MES	% 1 AÑO	VOLATILIDAD-10DÍAS
ARGENTINA	2375,2	4,04	2,07	41,43	12,51
BRASIL	66322,99	6,39	1,78	22,26	19,53
CHILE	4326	2,47	5,84	33,53	7,22
MÉXICO	1868,96	2,74	0,12	27,35	14,26
DOW JONES	10424,62	3,24	1,23	14,94	20,42
S&P 500	1102,66	3,55	0,97	12,94	23,17
NASDAQ	1875,38	3,99	0,05	17,1	23,38
FRANCIA	3607,05	3,05	-0,95	6,92	24,22
ALEMANIA	6166,34	2,09	-0,62	17,51	20,26
ESPAÑA	10388,2	3,97	5,08	0,18	21,98
JAPÓN	9430,96	-2,63	-4,97	-3,7	25,81

Datos al cierre del 23/07/2010

Evolución de los principales índices



Gráfico al 23/07/2010



Monedas

	COMPRA	VENTA
DÓLAR	3,90	3,95
PESO/EURO	5,03	5,07
U\$S/EURO	1,2991	1,2992
REAL/U\$S	1,7667	1,7735

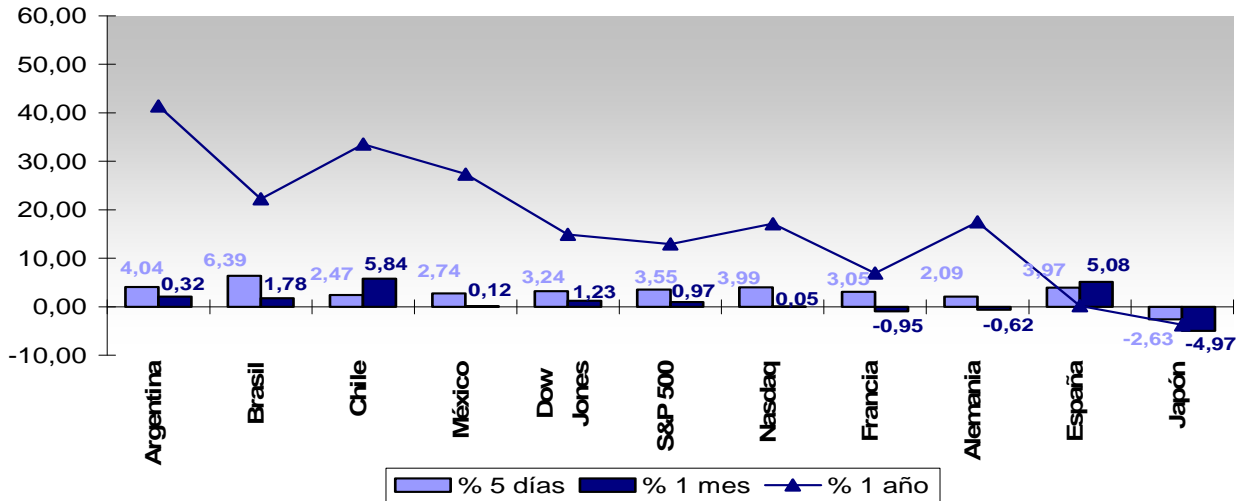
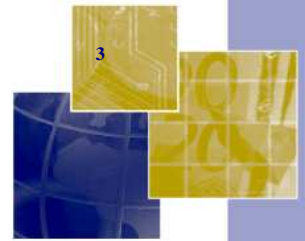
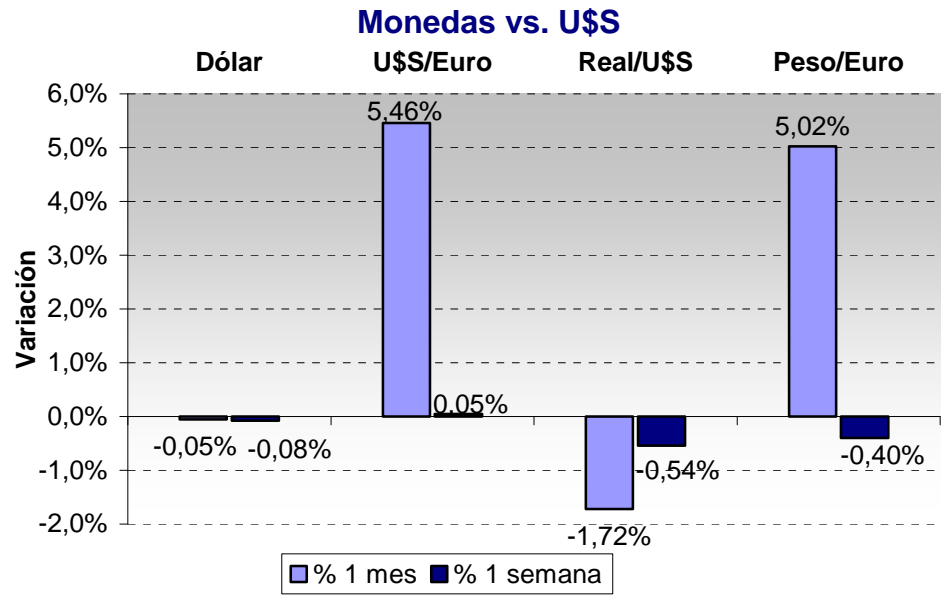

Datos al 26/07/2010

Cheques de Pago Diferido

PLAZO (Días)	TASA PROMEDIO
15	8,00%
30	9,00%
60	10,50%
90	11,25%
120	12,00%
150	12,50%
180	13,00%

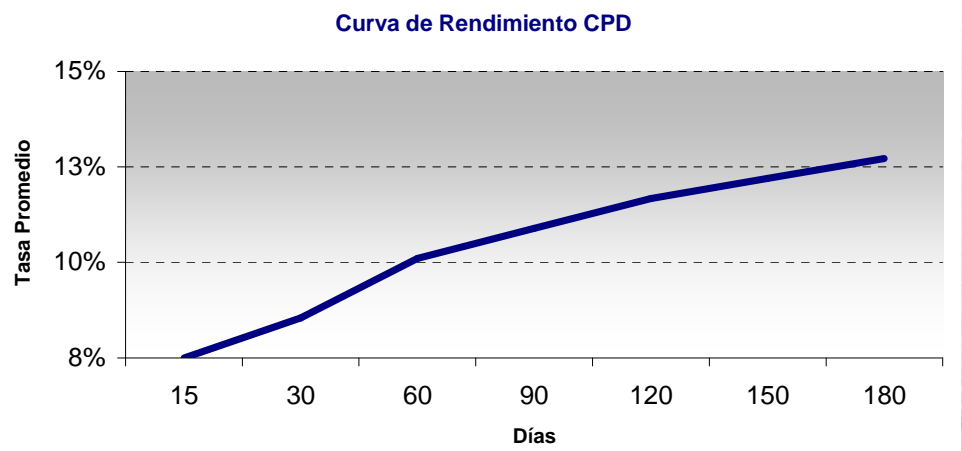

Datos al 26/07/2010



Principales Acciones del Mercado Argentino

TICKER	Precio Cierre	Variación % 5 días	Variación % 1 mes	Variación % 1 año	Volat. - 10 días
AGRO	3,6	0	-6,49	14,29	15,79
ALPA	3,6	5,57	3,75	57,89	17,13
ALUA	3,87	5,74	1,31	38,16	21,68
APBR	71,5	2,29	-2,92	-9,43	17,04
BHIP	1,64	6,49	9,33	87,43	27,3
BMA	13,95	8,56	12,05	134,6	35,1
BOLT	5,89	-1,51	9,07	209,45	12,95
BPAT	4,76	5,08	3,93	236,01	17,87
CARC	1,06	0,95	-7,02	63,93	17,33
CECO2	2,72	7,94	1,87	20,89	40,06
CELU	4,03	3,33	22,12	177,93	23,01
CEPU2	7,7	-1,91	-4,94	106,85	9,75
COME	0,4	1,02	1,54	-23,85	18,74
CRES	5,19	0,78	3,8	50,19	31,26
EDN	1,32	2,33	-2,94	16,81	13,33
ERAR	28	2,56	1,27	143,89	11,82
FIPL	1,73	6,13	4,22	34,01	27,05
FRAN	10	10,5	12,99	101,23	19,77
GAMI	28,9	-0,34	-3,67	244,57	11,18
GCLA	10,75	-2,27	-13,31	46,26	28,41
INDU	2,73	2,25	-4,88	-2,5	19,68
IRSA	4,32	2,37	1,65	117,57	23,06
JMIN	3,5	0	6,38	243,7	22,87
LEDE	4,08	3,82	-1,69	3,65	16,17
MIRG	72,95	1,6	3,48	62,83	17,11
MOLI	16,75	5,68	9,12	113,65	25,53
PAMP	1,67	-1,18	-0,6	32,38	16,31
PATY	14,6	-2,67	-3,95	-23,36	22,22
PESA	5,88	0,51	-4,85	-12,37	14,88
REP	92	4,55	5,75	2,22	15,57
RIGO	20,7	3,5	6,15	-5,91	18,85
STHE	4,8	2,56	7,62	-11,76	29,15
TECO2	14,5	8,21	2,47	45,17	29,65
TRAN	0,93	4,16	1,87	4,16	24,09
TS	77,8	4,15	2,77	40,97	27,09
YPFD	153	2	-1,92	25,07	20,18

Precios y datos al Cierre del 23/07/2010

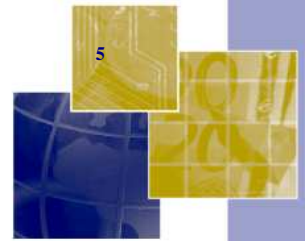

Calendario Económico

EEUU DATOS ECONOMICOS DE LA SEMANA	PUBLICACIÓN	PERÍODO	EFFECTIVO	SONDEO	PREVIO
PERMISOS DE CONSTRUCCIÓN	20-07	JUNIO	0,59 M	0,57 M	0,57 M
INICIOS DE VIVIENDAS	20-07	JUNIO	0,55 M	0,57 M	0,58 M
INVENTARIOS DE PETRÓLEO CRUDO	21-07	SEMANTAL	0,40 M	-	-5,10 M
PETICIONES DE DESEMPLEO	22-07	SEMANTAL	464,00 K	445,00 K	427,00 K
VENTAS DE VIVIENDAS EXISTENTES	22-07	JUNIO	5,37 M	5,04 M	5,66 M
INDICADORES PRINCIPALES	22-07	JUNIO	-0,20%	-0,30%	0,50%

EEUU DATOS ECONOMICOS DE LA PRÓXIMA SEMANA	PUBLICACIÓN	PERIODO	SONDEO	PREVIO
VENTAS DE VIVIENDAS NUEVAS	26-07	JUNIO	310,00 K	300,00 K
PETICIONES DE BIENES DURADEROS	28-07	JUNIO	0,90%	-0,60%
PETICIONES DE DESEMPLEO	29-07	SEMANTAL	464,00 K	464,00 K
PBI	30-07	2º TRIMESTRE	2,50%	2,70%
ÍNDICE DE SENTIMIENTO DEL CONSUMIDOR DE LA UNIVERSIDAD DE MICHIGAN	30-07	JULIO	67,50	66,50

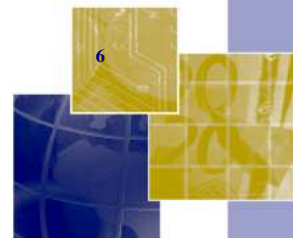

Fideicomisos

FIDEICOMISOS A LICITAR	<i>Garbarino 63</i>	<i>Secubono 55</i>
FIDUCIARIO	Banco de Valores S.A.	Banco de Valores S.A.
FIDUCIANTE	Garbarino S.A.I.C. y Compumundo S.A.	Megatone
BIENES FIDEICOMITIDOS	Créditos de consumo y préstamos personales instrumentados en pagarés, otorgados por los Fiduciantes, más la cobranza correspondiente a dichos Créditos.	Créditos de consumo y personales otorgados en pesos por los Fiduciantes instrumentados en pagarés, que serán endosados sin garantía a favor del Fiduciario.
TASA DE CUPÓN	VDFA: Badlar + 250 p.b. con un mín. del 12,50% y un máx. del 20% T.N.A.; VDFB: Badlar + 400 p.b. con un mín. del 16% y un máx. del 24% T.N.A.	VDFA: Badlar + 250 p.b. con un mín. del 13% y un máx. del 22% T.N.A.; VDFB: Badlar + 450 p.b. con un mín. del 15% y un máx. del 24% T.N.A.
CALIFICACIÓN	VDFA: ra AAA; VDFB: ra A	VDFA: AAA; VDFB: AA+
VENCIMIENTO SUSCRIPCIÓN	26-07-2010	28-07-2010
PLAZO	VDFA: 9 meses; VDFB: 11 meses	VDFA: 9 meses; VDFB: 11 meses

FIDEICOMISOS LICITADOS	FIDUCIARIO	FIDUCIANTE	TIR	FECHA DE SUSCRIPCIÓN
Consubono XLII	Banco de Valores S.A.	Lorfin S.A.	VDFA: 12,96% VDFB: 16,25%	19-07-2010
Tarjeta Shopping LXI	Banco de Valores S.A.	Tarshop S.A.	VDF: 12,50%	14-07-2010
Megabono Crédito 54	Banco de Valores S.A.	Confina Santa Fe S.A.	VDFA: 13,26% VDFB: 15,89%	12-07-2010
Secubono 54	Banco de Valores S.A.	Megatone	VDFA: 11,38% VDFB: 14,95%	28-06-2010
Cuencred XIII	Banco de Valores S.A.	Caja de Crédito Cuenca C.L.	VDFA: 13,96% VDFB: 17,10%	16-06-2010

Ezequiel Estrada
Departamento de Research

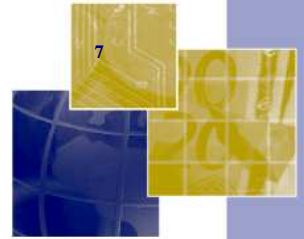

El presente informe es publicado por Bull Market Brokers Sociedad de Bolsa S. A. (BMB) y ha sido preparado por el Departamento de Research de BMB. El objetivo del presente informe es brindar a su destinatario información general, y no constituye, de ningún modo, oferta, invitación o recomendación de BMB para la compra o venta de los títulos valores y/o de los instrumentos financieros mencionados en él. El presente informe no debe ser considerado un prospecto de emisión u oferta pública. Aunque la información contenida en el presente informe ha sido obtenida de fuentes que BMB considera confiables, tal información puede ser incompleta o parcial y BMB no ha verificado en forma independiente la información contenida en este informe, ni garantiza la exactitud de la información, o que no se hayan producido cambios adversos en la situación relativa a los emisores descripta en este informe. BMB no asume responsabilidad alguna, explícita o implícita, en cuanto a la veracidad o suficiencia de la misma para efectuar la toma de decisión de su inversión. Todas las opiniones o estimaciones vertidas en el presente informe constituyen nuestro juicio y pueden ser modificadas sin previo aviso.